Stiftung
St.-Marien-Hospital
Lünen

© sudok1 - Fotolia.com

Weiterbildung

Pflegeexperte Intermediate Care (IMC) 2024

© sudok1 - Fotolia.com

Ziel der Weiterbildungsmaßnahme

Die Pflege und Betreuung der Menschen auf einer Intermediate Care (IMC) ist eine komplexe Herausforderung. Ohne pflegerisches und medizinisches Wissen, können diese Herausforderungen und die Qualität in der Versorgung dieser Patientengruppe nicht gewährleistet werden.

Durch die Zunahme der Komplexität in der gesamten Versorgung der Patienten liegen die wichtigsten Handlungsfelder in der Pflege.

Ziel der Weiterbildung ist es, die gute Qualität in der Patientenversorgung und –behandlung zu erhalten und/oder zu verbessern. Grundlage ist neben der Fachkompetenz die Fähigkeit der interprofessionellen Zusammenarbeit mit den verschiedenen Berufsgruppen sicherzustellen. Somit ist der IMC-Kurs eine wesentliche Qualifizierungsmaßnahme.

Die Teilnehmer:innen erweitern ihre Handlungskompetenzen bei der Pflege und Betreuung der Menschen in den Dimensionen Fach-, Methoden-, Personal- und Sozialkompetenz. Sie werden befähigt die betroffenen Menschen und ihre Angehörigen fachgerecht und unter Berücksichtigung der neusten pflegewissenschaftlichen Erkenntnisse zu pflegen, beraten und zu begleiten.

Weiterbildungsinhalte

- Basiskurs Kinästhetik® - Zertifikat
- Basiskurs Basale Stimulation in der Pflege®
- Überwachung und pflegetherapeutisches Management des Intermediate Care Patienten
- Notfallmanagement
- Physiologie und Pathophysiologie der einzelnen Organsysteme
- NIV Beatmung sowie Atemtherapie und atemtherapeutische Mobilisation (Sekretmanagement)
- Bewegungsmanagement
- Pharmakologie
- Ernährungsmanagement
- Geriatrische Aspekte aus dem Blickwinkel der Pflege und Medizin
- Delirmanagement
- Kommunikationsmanagement
- Deeskalationsmanagement
- Angehörige betreuen und begleiten
- Ethische und rechtliche Grundlagen
- Qualitätsmanagement

Eine Vertiefung des Theorie-Praxis-Transfers erfolgt über Praxisaufgaben.

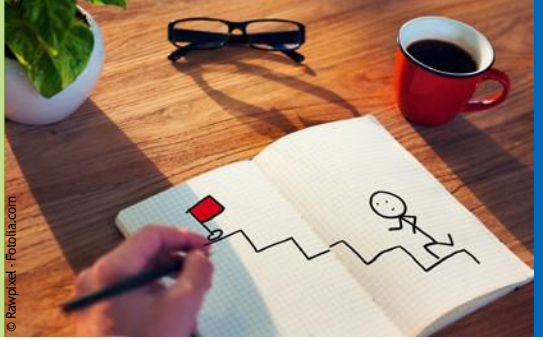

Zugangsvoraussetzungen

Abgeschlossene Ausbildung zum/zur

- Gesundheits- und Krankenpfleger:in
- Gesundheits- und Kinderkrankenpfleger:in
- Altenpfleger:in
- Pflegefachmann / Pflegefachfrau

Abschlussprüfung

Die Weiterbildung schließt mit einer Klausur über die Inhalte der Weiterbildung ab.

Anmeldung

Bitte senden Sie mit der Anmeldung folgende Unterlagen an die angegebene Kontaktadresse (gern auch per Mail):

- Anschreiben
- Lebenslauf
- Erlaubnis zur Führung der Berufsbezeichnung
- Bescheinigung zur Übernahme der Lehrgangsgebühren

Beim Übergang in die Fachweiterbildung für Intensivpflege und Anästhesie werden 120 Stunden theoretischer Unterricht anerkannt.

Organisation der Weiterbildung

Die Weiterbildung wird berufsbegleitend durchgeführt und umfasst 256 Unterrichtsstunden.

Der theoretische und fachpraktische Unterricht hierzu findet in Blockwochen in der Zeit von 09:30 – 16:45 Uhr statt. Dieser kann auch in Form von e-Learning stattfinden.

Die Lehrgangsgebühren betragen **3.600,– €** pro Teilnehmer:in inkl. Prüfungsgebühren und der Zertifikate Kinästhetik® und für Basale Stimulation in der Pflege®.

Unterrichtstermine

- 08. – 12. Januar 2024
- 12. – 14. Februar 2024
- 06. – 08. März 2024
- 10. – 12. April 2024
- 22. – 23. April 2024
- 06. – 08. Mai 2024
- 19. – 21. Juni 2024
- 01. – 03. Juli 2024
- 27. – 30. August 2024
- 16. – 18. September 2024

Für die Teilnahme erhalten Sie
25 Fortbildungspunkte für die

Registrierung® beruflich Pflegender

Weitere Angebote der Weiterbildungsstätte

- Fachweiterbildung Intensivpflege und Anästhesie inkl. Universitätslehrgang für Intensivpflege mit der Möglichkeit zum Studium in Kooperation mit der PMU Salzburg
- Weiterbildung Pflegeexperte für außerklinische Beatmung (DIGAB)
- Basiskurs - Pflegefachkraft für außerklinische Beatmung (DIGAB)
- Qualifizierungskurs Fachgesundheits- und Krankenpfleger:in für Schlaganfall (Stroke)
- Weiterbildung Fachgesundheits- und Krankenpfleger:in, Fachaltenpfleger:in in der Geriatrie und Gerontopsychiatrie
- Weiterbildung für Pflegende in der Geriatrie (OPS-8-550) inklusive ZERCUR GERIATRIE® Basislehrgang
- Weiterbildung Pflegeexperte Demenz / Delir
- Weiterbildung Basiskurs Palliative Care
- Qualifizierungskurs für neue Mitarbeiter:innen in der Intensivpflege
- „Up to Date“ für Mitarbeiter:innen der Inten-sivpflege
- Qualifizierungskurs Hygienebeauftragte:r in der Pflege
- Qualifikationskurs „Nurse administrated Propofol Sedation“ (NAPS)
- Weiterbildung Notfallpflege - Anerkennung nach der DKG
- Weiterbildung Praxisanleiter:in 300 Stunden
- Refresher Stroke
- Refresher ICW
- Refresher Hygiene
- Refresher Praxisanleiter:in

Kontakt

Weiterbildungsstätte Stiftung St.-Marien-Hospital
44534 Lünen · Altstadtstraße 23
Telefon 0 23 06 / 77-2105 · Telefax 0 23 06 / 77-2097
E-Mail bauer.martina@klinikum-luenen.de
schlothofer.petra@klinikum-luenen.de